



Van binnen uit, een blik op 2016

‘Ons hoofd is rond zodat ons denken van richting kan veranderen’ – Rainer Maria Rilke
Illustrator Ephameron verbleef samen met ervaringswerker Mick Hutsebaut enkele dagen in Psychiatrisch Centrum Bethanië. Ze trok het domein rond, langs verschillende zorgeenheden, therapieateliers en ontmoetingshuizen. In haar kenmerkende gevoelige en melancholische stijl probeert ze flarden dagelijks leven, manieren van denken en de sfeer van het centrum te vangen. Tijdens het schilderen noteerde Ephameron ook enkele frappante uitspraken, die richting geven aan de beelden. Laat verstillings in je hoofd en geniet van deze unieke blik op Psychiatrisch Centrum Bethanië.



Alles in orde hier?



Mogen wij poseren?!?



Al een geluk dat we soms stoom kunnen aflaten in het groen.





Feestje bouwen!



Hoe zit dat nu met de zwarte pieten?



Is het al half drie? De tijd vliegt als we zo bezig zijn.



Help mij eens?





Je voelt de dynamiek van het atelier, hé.



Ik ben niet genezen, maar ik ben me bewust van mijn kwetsbaarheid.

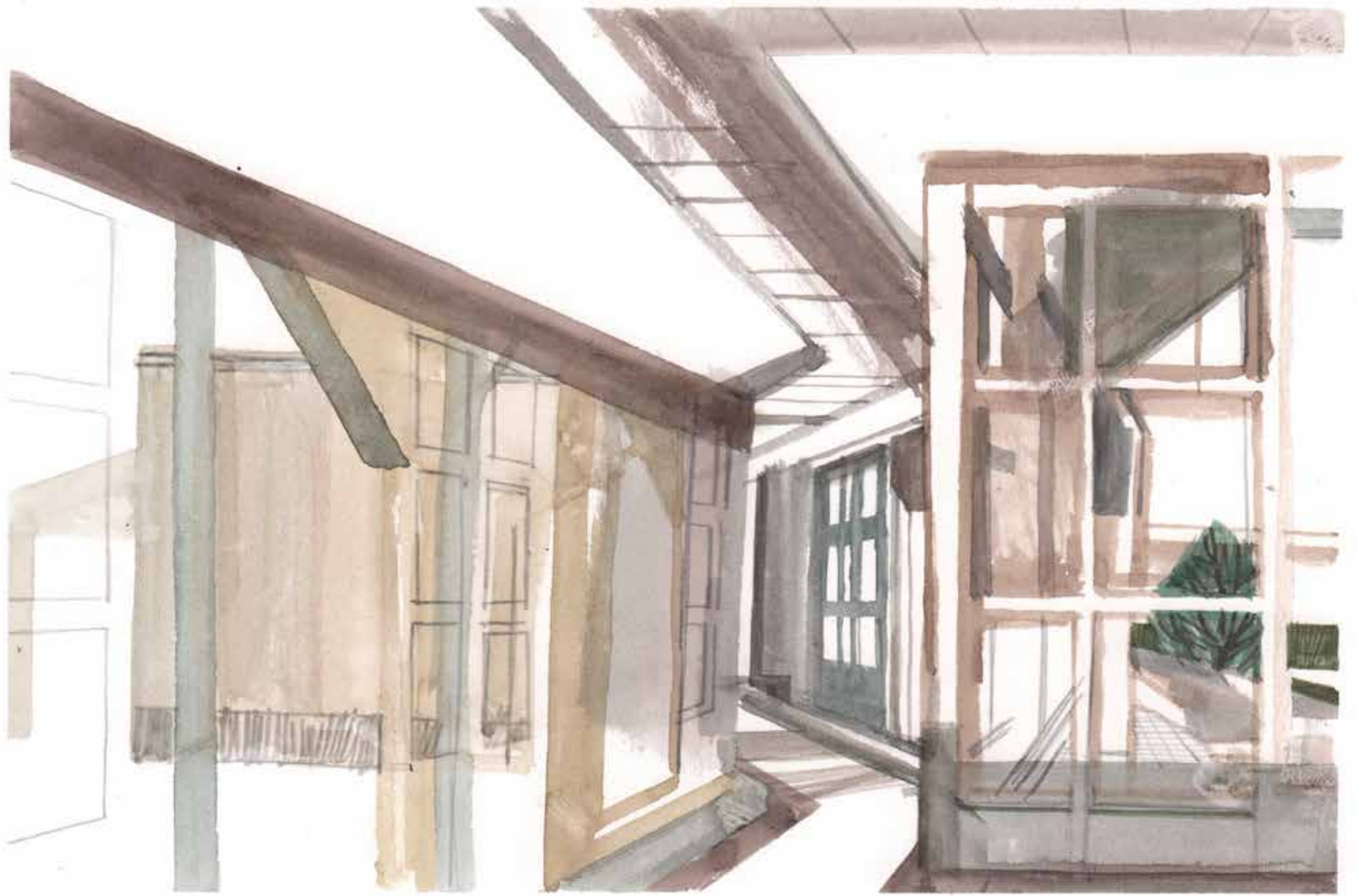



Dit is het laatste uur van mijn gedwongen opname. Ik tel elke seconde af.



Bang afwachten op de terugkoppeling van het team.



Mag ik een portret van u maken?



Binnenkort ga ik terug werken in een klerenwinkel.



Ah, staat er een speeltuintje bij gebouw 4?



Wij wiezen niet, wij spelen vals.



Januari
Nieuwjaarsfeest 2016



stigWA ontmoetingscafé



Plantactie bos



maart
Lentebrunch voor alle medewerkers



Solidariteitsmaaltijd t.v.v. Broederlijk Delen



februari
Scholenproject



100ste gezinsactiviteit KOPP



Tussen licht en duisternis: patiënten Rif geven een concert t.v.v. stigWA



Literair café #3 met Peter Verhelst en Silvie Moors



april
Symposium 20 jaar IBE
'Jammen naar afgestemde zorg'



mei
Eerste grote gezondheidsweek
PC Bethanië



juni
Tentoonstelling De Facktorij in Oude
Pastorij Malle



juli
Bomen-in-zicht bomenwandeling op
het domein



Metaforum met Paul Verhaeghe



StigWA studiedag
'Groetjes vanuit de psychiatrie'



Zorginspectie bezoekt PZ Bethaniën-
huis



Afscheid van psychiater Ria Docx



september
Pilotproject perinatale geestelijke gezondheidszorg van start



Inside-Out-Run lokt 200 lopers



oktober
Kwaliteitsdag
'Hoe laad ik mijn batterijen op?'



november
Boekenbeurs op het domein



december
Vrijwilligersfeest en afscheid Sigrid Bauwens als coördinator



HOP aanloophuis wint Hospitality Award op Health & Care in Flanders Expo Gent



Groot Landhuizenfeest PVT De Landhuizen



Studiedag KOPP
'De taal van de intuïtie'



Opening aanloophuis HOP



Filmvertoning Moeder-Baby-Eenheid 'Das Fremde in mir' en voorstelling nieuwe website



Buurtfeest Beschut Wonen De Sprong



Opening sociale kruidenier De NetZak en nieuwe locatie voor De Facktorij



Te Gek?! Open Geest optreden met Axl Peleman en Annelies Brosens



Lezing Ad Goos



Beschut Wonen De Sprong verzamelt geld in voor TEJO en Music for Life



Eerste sterrendag voor medewerkers met een veelvoud van zeven dienstjaren



Vrijwilligers Janssen Pharmaceutica organiseren Bethaniëfestival



Eerste zorgbeurs Zoersel



ELIMART tentoonstelling Johan Tahon

Redactiecomité

Isabelle Dierckx, Joris Helssen,
Marc Hermans, Mick Hutsebaut,
Bart Meyers, Gert Rombouts,
Gui Rusch, Annemie Van Hofstraeten

Redactie

Annelies Oeyen

Eindredactie

Algemeen secretariaat

Illustraties

Ephameron

Ontwerp en lay-out

www.hetgeelpunt.be

Verantwoordelijke uitgever

Gui Rusch

Psychiatrisch Centrum in cijfers

Psychiatrisch Ziekenhuis Bethaniënhuis

621 plaatsen en bedden

Aantal opnames: 2.545

Aantal ligdagen: 182.586

PVT De Landhuizen

137-120 plaatsen, aantal bewoners dat gebruik
maakte van deze plaatsen: 152

Centrum voor Beschut Wonen

95 plaatsen, aantal bewoners dat gebruik maakte
van deze plaatsen: 107

Psychiatrische Zorg aan Huis

180 opgevolgde casussen

Aantal medewerkers

	Man	Vrouw	Eindtotaal
PZ	169	682	851
PVT	6	92	98
BW	3	23	26

Psychiatrisch Centrum Bethanië

Psychiatrisch Ziekenhuis Bethaniënhuis

Andreas Vesaliuslaan 39

2980 Zoersel

Tel.: 03 380 30 11

E-mail: pzbethanienhuis@emmaus.be

Website: www.pzbethanienhuis.be

Centrum voor Beschut Wonen en

Psychiatrische Zorg aan Huis De Sprong

Zoerselsteenweg 69A

2980 Zoersel

Tel.: 03 385 45 06

E-mail: beschutwonen.zoersel@emmaus.be

Website: www.bwdesprong.be

Psychiatrisch Verzorgingstehuis De Landhuizen

Andreas Vesaliuslaan 39

2980 Zoersel

Tel.: 03 380 30 11

E-mail: pvtcelandhuizen@emmaus.be

Website: www.pvtcelandhuizen.be

